

BRUKSANVISNING FOR OPPKOBLING

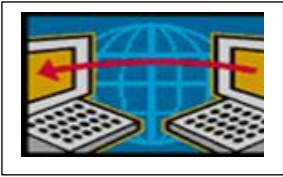

Følg denne oppskriften for oppkobling av PC



Start oppkoblingen 10 min før timen skal begynne

1. Skru på PC.

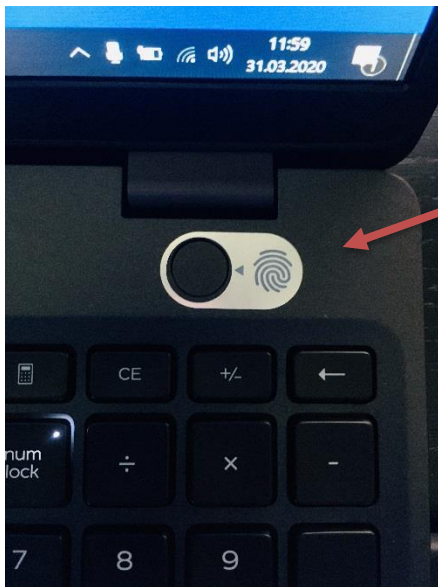

Trykk start her

2. Når PC er koblet opp ser du dette:



3. Når logoped ringer deg ser det slik ut:

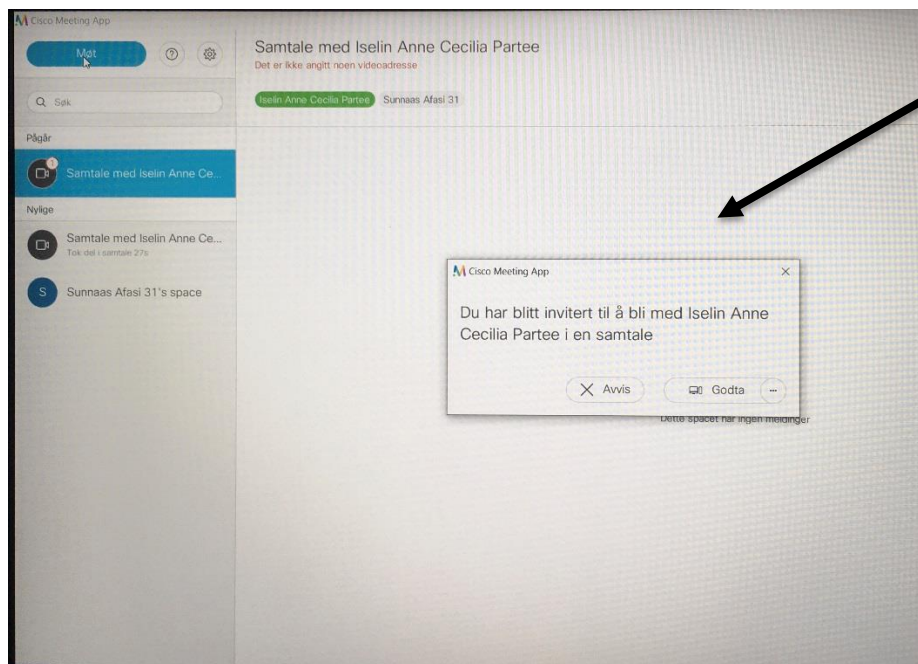

Nytt vindu

4. Trykk på følgende med musen:

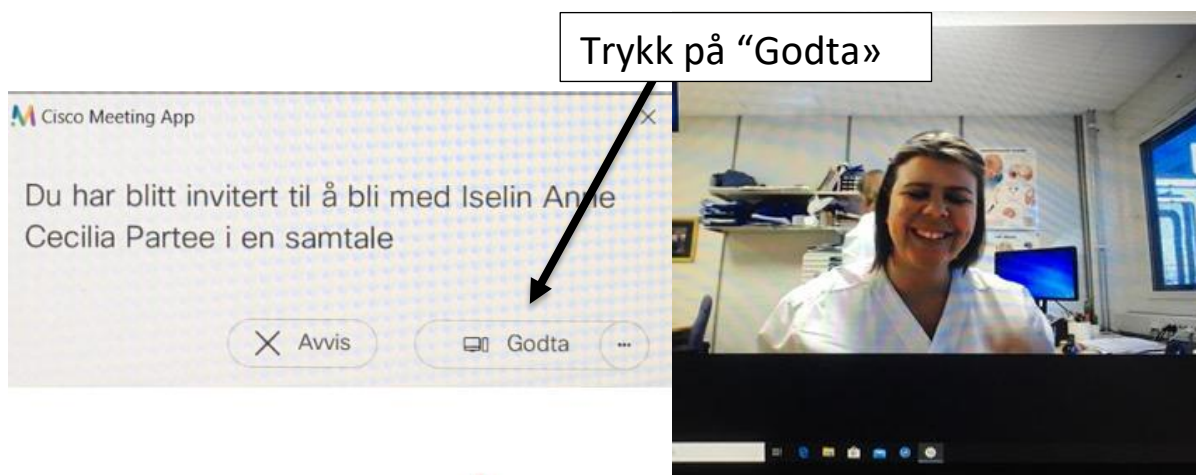

Trykk på "Godta»

5. Språktreningen kan starte. Hent frem sjekklisten.